

**निर्वाचक नामावली 2011 राज्य क्षेत्र –(एस 28) उत्तराखण्ड**  
विधान सभा निर्वाचन क्षेत्र की संख्या, नाम व आरक्षण की स्थिति : 56–लालकुंआ(सामान्य)

<b>1.पुनरीक्षण का विवरण</b>					
पुनरीक्षण का वर्ष : 2011		पुनरीक्षण का स्वरूप		: विशेष संक्षिप्त पुनरीक्षण	
अर्हता की तिथि : 01.01.2011		निर्वाचक नामावली प्रकाशन की तिथि		: 05.01.2011	
<b>2.निर्वाचन क्षेत्र का विवरण</b>					
(क) संसदीय निर्वाचन क्षेत्र/क्षेत्रों जहां विधान सभा निर्वाचन क्षेत्र स्थित है: 4 . नैनीताल–उधम सिंह नगर			(ख) विधान सभा निर्वाचन क्षेत्र का जिला (जिले) : 2 . नैनीताल		
<b>3.नामावली के घटक</b>					
(क) मूल : नए परिसीमन के आधार पर मतदेय स्थलों के पुनर्निर्धारण के पश्चात मूल नामावली–2011 एवं अनुपूरक सूचियों का एकीकरण।					
परिशिष्ट–1 : विशेष संक्षिप्त पुनरीक्षण।					
<b>4. भाग व मतदान केन्द्रों का विवरण</b>				<b>(क) भागों की कुल संख्या 99</b>	
(ख) मतदान केन्द्रों की कुल संख्या (सहायक (आकजलियरी) मतदान केन्द्रों सहित)			(ग) मतदान केन्द्रों की स्थलों की संख्या		
स्वरूप	संख्या	स्वरूप	संख्या	स्वरूप	संख्या
पुरुषों के लिए	0	मुख्य	99	एक मतदान केन्द्र	99
महिलाओं के लिए	0	सहायक (आकजलियरी)	0	अनेक मतदान केन्द्र	0
सामान्य	99	सहायक (आकजलियरी)	0	कुल	99
कुल	99	कुल	99		
<b>5. निर्वाचकों की कुल संख्या</b>					
पुरुष		महिला		कुल	
44830		38659		83489	

०५ नैनीताल - उधमसिंहनगर संसदीय क्षेत्र

में समाविष्ट 56- लालकुंआ विधानसभा क्षेत्र (1 से 99 तक) [ N.T.S. ]

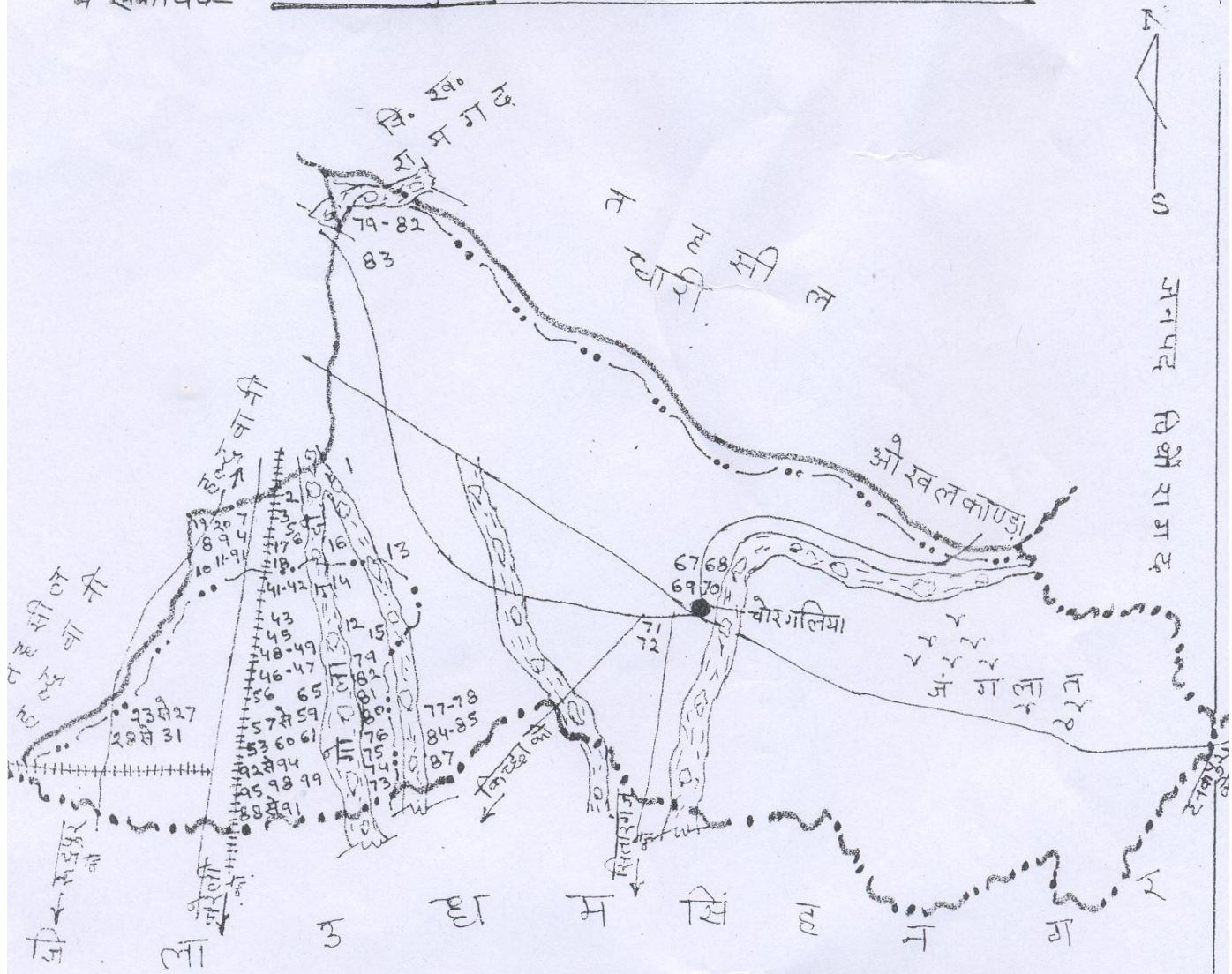

निर्वाचक राजस्वीकृत आदिगारे  
56- लालकुंआ विधान  
सभा क्षेत्र

क्र.सं.	सांकेतिक
1-	जनपद की सीमा
2-	सड़क (मीटर मार्ग)
3-	नदी-नाली
4-	विधानसभा क्षेत्र
5-	मतदेय स्थल
6-	मतदेय सीमा

56-लालकुंआ, विषय सूची की सारिणी

भाग संख्या	उस भाग के अन्तर्गत आने वाले अनुभागों का विवरण	सहायक मतदान केन्द्रों की संख्या	निर्वाचकों की संख्या		
			पुरुष	महिला	कुल
1	1. हरिपुर केशव दत्त 2. हाथीखाल 3. गौजाजाली दक्षिण	0	788	706	1494
2	1. हाथीखाल	0	30	39	69
3	1. किशनपुर सरकुलिया 2. भगवानपुर दुर्गादत्त	0	506	486	992
4	1. फत्ताबंगर 2. हिम्मत पुर मोटा हल्दू	0	360	310	670
5	1. खडकपुर 2. भवान सिंह नवाड	0	446	370	816
6	1. पाडलीपुर 2. भवानीपुर किशना 3. भवानीपुर हर सिंह 4. बकुलिया	0	527	441	968
7	1. जयपुर खीमा 2. पदमपुर देवलिया 3. सुपी भगवानपुर	0	510	486	996
8	1. इन्द्रपुर गरवाल 2. गंगा रामपुर 3. धनपुर	0	267	237	504
9	1. जयपुर बीसा 2. तेजपुर नेगी	0	404	371	775
10	1. गंगापुर कबडाल 2. बच्ची नवाड 3. किशन नवाड 4. हरिपुर मानदेव	0	300	273	573
11	1. दुम्का बंगर उमापति 2. हरिपुर लच्छी 3. राधाबंगर गरवाल 4. हरिपुर बच्ची	0	389	350	739
12	1. डूगरपुर 2. दुर्गापालपुर मोतीराम	0	464	433	897
13	1. हिम्मतपुर चौम्बाल 2. नाथूपुर चौम्बाल	0	380	324	704
14	1. दुर्गापालपुर परमा 2. तुलाराम पुर	0	377	371	748
15	1. हल्दुचौड जग्गी	0	248	225	473
16	1. हल्दुचौड परमा 2. हल्दुचौड जयराम	0	260	243	503
17	1. हल्दुचौड दीना 2. हल्दुचौड देवराम	0	537	506	1043
18	1. दुम्काबंगर बच्ची धर्मा	0	499	491	990
19	1. जग्गीबंगर	0	399	339	738
20	1. बमेठाबंगर खीमा	0	478	396	874
21	1. बमेठाबंगर केशवदत्त 2. बच्चीपुर	0	360	195	555
22	1. हल्दूचौड दौलिया	0	388	376	764
23	1. अम्बेडकर नगर वार्ड नं. 1	0	348	256	604
24	1. गांधीनगर वार्ड नं. 2	0	408	306	714
25	1. अम्बेडकर नगर बोर्ड न.1	0	470	375	845
26	1. रेलवे बाजार वार्ड नं. 6 2. रेलवे कालौनी वार्ड 7	0	462	305	767
27	1. जवाहर नगर वार्ड नं.3 2. जवाहर नगर वार्ड नं.3	0	391	321	712
28	1. राजीव नगर लालकुआं	0	678	522	1200
29	1. राजीवनगर लालकुआं	0	545	432	977
30	1. सुभाष नगर वार्ड नं.5	0	490	298	788
31	1. आजाद नगर लालकुंआ वार्ड नं.4	0	365	235	600

56-लालकुंआ, विषय सूची की सारिणी

भाग संख्या	उस भाग के अन्तर्गत आने वाले अनुभागों का विवरण	सहायक मतदान केन्द्रों की संख्या	निर्वाचकों की संख्या		
			पुरुष	महिला	कुल
32	1. संजय नगर बजरी कम्पनी लालकुंआ	0	770	522	1292
33	1. संजय नगर वजरी कम्पनी लालकुंआ	0	776	419	1195
34	1. संजय नगर बजरी कम्पनी	0	710	534	1244
35	1. संजय नगर बंजरी कम्पनी (भाग)	0	481	364	845
36	1. संजय नगर बंजरी कम्पनी (भाग)	0	474	342	816
37	1. संजय नगर बजरी कम्पनी	0	541	448	989
38	1. संजय नगर बजरी कम्पनी	0	250	112	362
39	1. इन्द्रानगर टाली लाईन पार (भाग)	0	343	293	636
40	1. इन्द्रानगर टाली लाईन पार(भाग)	0	246	223	469
41	1. इन्द्रानगर टाली लाईन पार(भाग)	0	341	316	657
42	1. इन्द्रानगर टाली लाईन पार(भाग)	0	338	330	668
43	1. इन्द्रानगर काररोड टाली लाईनपार	0	660	595	1255
44	1. इन्द्रानगर काररोड टाली लाईन पार(भाग)	0	440	422	862
45	1. इन्द्रानगर कार रोड टाली लाईन पार(भाग)	0	401	353	754
46	1. राजीवनगर कार रोड प्रथम	0	594	568	1162
47	1. राजीवनगर कार रोड प्रथम ढलान चक्की	0	345	295	640
48	1. राजीवनगर (पश्चिम)	0	657	502	1159
49	1. राजीवनगर (पश्चिम)	0	560	381	941
50	1. घोडानाला बिन्दुखत्ता	0	473	473	946
51	1. राजीवनगर बोरिंग पट्टी घोडानाला(भाग)	0	400	372	772
52	1. राजीव नगर बोरिंग पट्टी घोडानाला(भाग)	0	271	254	525
53	1. शास्त्रीनगर	0	520	479	999
54	1. गांधीनगर	0	355	336	691
55	1. गांधीनगर/हल्दूधार	0	295	285	580
56	1. तिवारी नगर पुराना बिन्दुखत्ता	0	522	472	994
57	1. संजय नगर तिवारी नगर बिन्दुखत्ता(भाग)	0	393	357	750
58	1. संजय नगर तिवारी नगर बिन्दुखत्ता(भाग)	0	420	384	804
59	1. संजय नगर तिवारी नगर बिन्दुखत्ता	0	422	406	828
60	1. तिवारी नगर (भाग)	0	468	384	852
61	1. तिवारी नगर (भाग)	0	333	306	639
62	1. रावत नगर खमिया ब्लाक	0	363	356	719

56-लालकुंआ, विषय सूची की सारिणी

भाग संख्या	उस भाग के अन्तर्गत आने वाले अनुभागों का विवरण	सहायक मतदान केन्द्रों की संख्या	निर्वाचकों की संख्या		
			पुरुष	महिला	कुल
63	1. रावत नगर खामिया ब्लाक	0	436	404	840
64	1. खुरियाखत्ता	0	592	521	1113
65	1. शीशमभुजिया शिवपुरी नं. 6	0	457	423	880
66	1. शान्तिनगर	0	392	388	780
67	1. लाखनमण्डी 2. भवानीपुर 3. मल्ला पचौनिया 4. दुबेलाबोरा	0	392	365	757
68	1. इन्द्रपुर 2. हरकिशनपुर 3. जयपुर 4. मल्लाचोरगलिया	0	348	304	652
69	1. नयागांव कटान	0	319	310	629
70	1. लाखनमंडी खोलाबाजार 2. तल्ला पचौनिया 3. हरिपुर महतोलिया 4. उमेदपुर नं.1 5. देवपुर दनाई 6. बेचपुर परगाई	0	418	359	777
71	1. परस रामपुर 2. उमेदपुर नं.2 3. देवपुर सनवाल 4. दौलाबाजपुर 5. गोविन्दपुर 6. खनवाल कटान 7. मदनपुर	0	525	467	992
72	1. धरमगढ 2. कुटलिया 3. मुखानी खडकू 4. गंगापुर 5. घूसापुर 6. धरमपुर 7. पचुवाखेडा 8. आमखेडा	0	645	535	1180
73	1. ज्वालापोखरी 2. गजेपुर 3. नयागांवसम्भल 4. नयागाव महरा	0	339	332	671
74	1. हिम्मतपुर नकायल 2. लछमपुर 3. हिम्मतपुर गौलापार	0	585	511	1096
75	1. देवलातल्ला 2. कुंवरपुर	0	435	417	852
76	1. सेलाभाबर मेहर सिंह 2. देवलातल्ला पजाया	0	566	538	1104
77	1. लखनपुर 2. सैलाभावर त्रिलोक सिंह 3. बांस खेडा ईश्वरीदत्त 4. रतनपुर नेगी 5. जगतपुर	0	465	415	880
78	1. सुन्दरपुर रैक्वाल 2. किशनपुर रैक्वाल 3. दौलतपुर 4. सुन्दरपुर बेलवाल	0	434	383	817
79	1. नवाडखेडा	0	321	294	615
80	1. देवलामल्ला 2. देवलातल्ला सिमलार 3. किशन नगरी 4. विजयपुर	0	392	350	742
81	1. खेडा	0	643	563	1206
82	1. खेडा	0	482	422	904
83	1. बौडखत्ता 2. डोलखत्ता 3. रैक्वालखता	0	336	272	608
84	1. बसन्तपुर 2. कल्याणपुर 3. भगवतपुर	0	261	251	512
85	1. उदयपुर रैक्वाल 2. देवपुर पोखरिया 3. हरीपुर उर्फ लछमपुर 4. जीतपुर रैक्वाल 5. पदमपुर रैकुनी 6. गंगापुर गौलापार 7. किशनपुर पौडिया	0	357	316	673
86	1. सीतापुर 2. झूठपुर उर्फ जीतपुर 3. कालीपुर पोखरिया 4. रूपपुर 5. प्रतापपुर 6. मानपुर	0	566	541	1107
87	1. मदनपुर 2. जसपुर खोलिया 3. त्रिलोकपुर दानी 4. हरिपुर ठठोला	0	458	436	894
88	1. हरिपुर पूर्णानंद	0	558	469	1027
89	1. धौलाखेडा	0	559	515	1074
90	1. हरीपुर तुलाराम 2. हैडागज्जर	0	453	386	839
91	1. अर्जुनपुर 2. हरिपुर शिवदत्त	0	371	314	685
92	1. गौजाजाली उत्तर (भाग)	0	811	685	1496
93	1. गौजाजाली उत्तर दुर्गा कालौनी (भाग)	0	468	409	877

56-लालकुंआ, विषय सूची की सारिणी

भाग संख्या	उस भाग के अन्तर्गत आने वाले अनुभागों का विवरण	सहायक मतदान केन्द्रों की संख्या	निर्वाचकों की संख्या		
			पुरुष	महिला	कुल
94	1. गौजाजाली उत्तर दुर्गा कालौनी (भाग)	0	386	329	715
95	1. गौजाजाली बिचली	0	642	567	1209
96	1. नवीन शब्जी मंडी गेट 2. बरेली रोड मंडी परिषद 3. मोरारजी नगर 4. मो.न.अ.नन्दा कालौनी 5. स्फैरो कालौनी 6. स्फैरो का.स.वि. 7. मयूर बिहार	0	632	570	1202
97	1. फ़ैरन्डस कालौनी 2. वशुन्धरा कालौनी 3. बरेली रोड 4. सतपाल कालौनी 5. सुयाल कालौनी	0	632	576	1208
98	1. हल्द्वानी तल्ली (भाग)	0	538	457	995
99	1. हल्द्वानी तल्ली (भाग)	0	380	364	744
कुल		0	44830	38659	83489